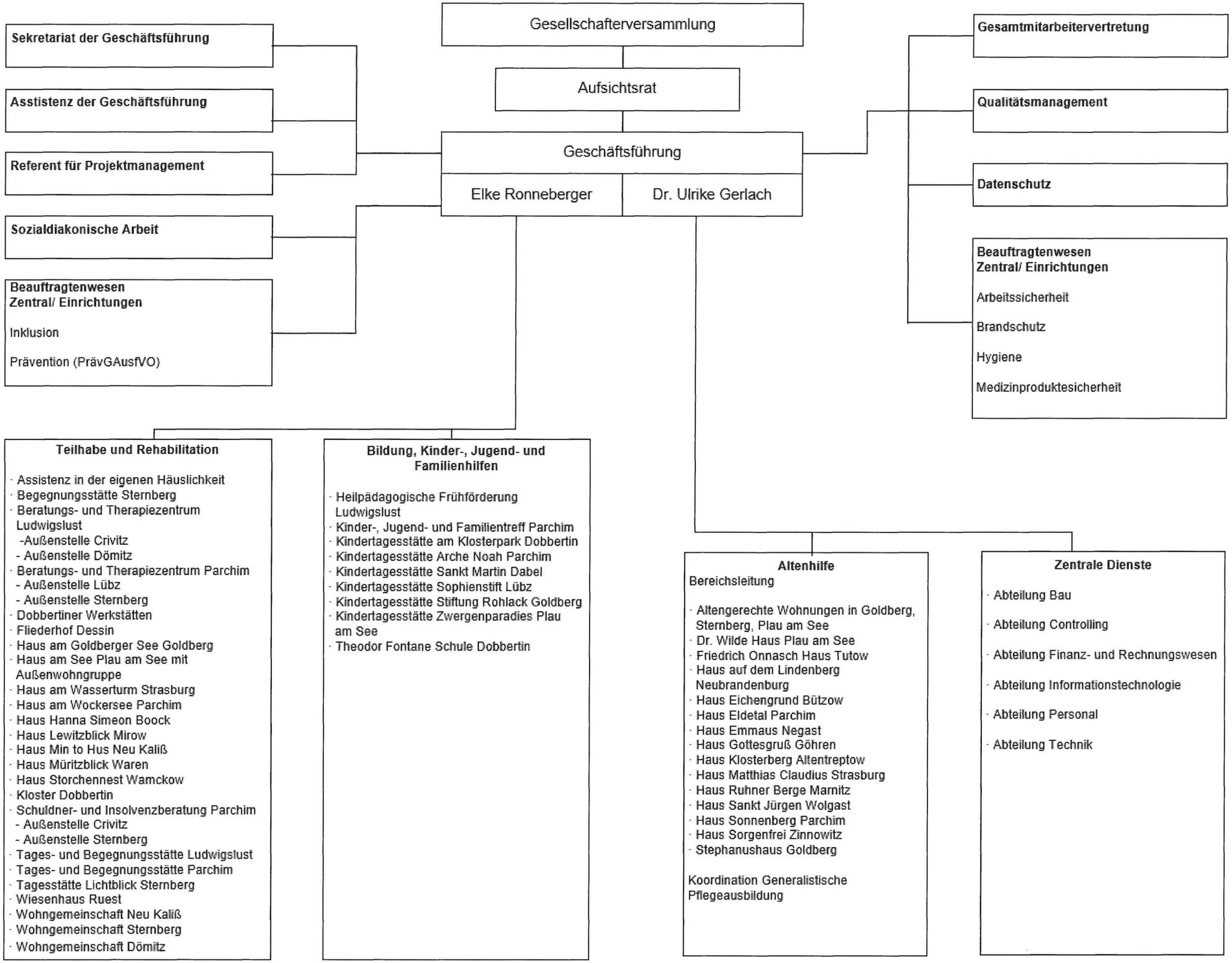
Gesellschafterversammlung
Aufsichtsrat
Geschäftsführung
Elke Ronneberger
Dr. Ulrike Gerlach
Sekretariat der Geschäftsführung
Asstistenz der Geschäftsführung
Referent für Projektmanagement
Sozialdiakonische Arbeit
Beauftragtenwesen
Zentral/ Einrichtungen
Inklusion
Prävention (PrävGAusfVO)
Gesamtmitarbeitervertretung
Qualitätsmanagement
Datenschutz
Beauftragtenwesen
Zentral/ Einrichtungen
Arbeitssicherheit
Brandschutz
Hygiene
Medizinproduktesicherheit
Teilhabe und Rehabilitation
· Assistenz in der eigenen Häuslichkeit
· Begegnungsstätte Sternberg
· Beratungs- und Therapiezentrum Ludwigslust
-Außenstelle Crivitz
- Außenstelle Dömitz
· Beratungs- und Therapiezentrum Parchim
- Außenstelle Lübz
- Außenstelle Sternberg
· Dobbertiner Werkstätten
· Fliederhof Dessin
· Haus am Goldberger See Goldberg
· Haus am See Plau am See mit Außenwohngruppe
· Haus am Wasserturm Strasburg
· Haus am Wockersee Parchim
· Haus Hanna Simeon Boock
· Haus Lewitzblick Mirow
· Haus Min to Hus Neu Kaliß
· Haus Müritzblick Waren
· Haus Storchennest Wamckow
· Kloster Dobbertin
· Schuldner- und Insolvenzberatung Parchim
- Außenstelle Crivitz
- Außenstelle Sternberg
· Tages- und Begegnungsstätte Ludwigslust
· Tages- und Begegnungsstätte Parchim
· Tagesstätte Lichtblick Sternberg
· Wiesenhaus Ruest
· Wohngemeinschaft Neu Kaliß
· Wohngemeinschaft Sternberg
· Wohngemeinschaft Dömitz
Bildung, Kinder-, Jugend- und Familienhilfen
· Heilpädagogische Frühförderung Ludwigslust
· Kinder-, Jugend- und Familientreff Parchim
· Kindertagesstätte am Klosterpark Dobbertin
· Kindertagesstätte Arche Noah Parchim
· Kindertagesstätte Sankt Martin Dabel
· Kindertagesstätte Sophienstift Lübz
· Kindertagesstätte Stiftung Rohlack Goldberg
· Kindertagesstätte Zwergenparadies Plau am See
· Theodor Fontane Schule Dobbertin
Altenhilfe
Bereichsleitung
· Altengerechte Wohnungen in Goldberg, Sternberg, Plau am See
· Dr. Wilde Haus Plau am See
· Friedrich Onnasch Haus Tutow
· Haus auf dem Lindenberg Neubrandenburg
· Haus Eichengrund Bützow
· Haus Eldetal Parchim
· Haus Emmaus Negast
· Haus Gottesgruß Göhren
· Haus Klosterberg Altentreptow
· Haus Matthias Claudius Strasburg
· Haus Ruhner Berge Marnitz
· Haus Sankt Jürgen Wolgast
· Haus Sonnenberg Parchim
· Haus Sorgenfrei Zinnowitz
· Stephanushaus Goldberg
Koordination Generalistische Pflegeausbildung
Zentrale Dienste
· Abteilung Bau
· Abteilung Controlling
· Abteilung Finanz- und Rechnungswesen
· Abteilung Informationstechnologie
· Abteilung Personal
· Abteilung Technik