Sachbericht über die Aktivitäten der

Begegnungs-/Stadtteiltreff - Koordinierungsstelle

Haus der Begegnung Schwerin e.V.

01.01.2024 – 31.12.2024

Träger:

HAUS DER BEGEGNUNG SCHWERIN e.V.

DER PARITÄTISCHE
UNSER SPITZENVERBAND

Perleberger Straße 22, 19063 Schwerin

Das Haus der Begegnung ist ein Beratungs- Kommunikations- und Begegnungszentrum für Alt und Jung, für Menschen mit Behinderungen und sozial benachteiligte Schweriner. Ziel der Maßnahme ist es, den Betrieb des "Hauses der Begegnung" nachhaltig zu gewährleisten. Durch eine Anteilsfinanzierung durch die Landeshauptstadt Schwerin soll die Koordinierung des Vereins Haus der Begegnung Schwerin e.V. sichergestellt werden.

Der Verein Haus der Begegnung e.V. ist Eigentümer der Begegnungsstätte Perleberger Str. 22 und des dazugehörigen Grundstücks. Grundlage dafür ist ein Erbbaurechtvertrag bis zum Jahr 2049.

Insgesamt hat der Verein Haus der Begegnung Schwerin e.V. 28 Mitglieder. Das sind Vereine, Verbände, gemeinnützige Gesellschaften und Einzelmitglieder.
In der Trägerschaft des Vereins Haus der Begegnung Schwerin e.V. befinden sich die Koordinierungsstelle, das Kompetenzzentrum für Menschen mit Hör- und Sehbehinderungen und ein Kommunikations- und Kreativtreff. Das Haus der Begegnung steht nicht nur den Mitgliedsvereinen zur Verfügung, sondern auch Nichtmitgliedern. Es finden in der Begegnungsstätte regelmäßig Veranstaltungen anderer Organisationen statt (z.B. Treffen der Deutschen Parkinsonvereinigung e.V., Sitzungen des Behinderten- und Seniorenbeirates sowie Tagungen des Erwerbslosenbeirats).

Der Verein Haus der Begegnung Schwerin e.V. organisiert für die Mitglieder in regelmäßigen Abständen Veranstaltungen zu sozialpolitischen Themen.

Der Verein wird von einem ehrenamtlich tätigen Vorstand geführt.

Die Koordinierungsstelle im Haus der Begegnung wurde als Hausverwaltung, zur Unterstützung der Vorstandsarbeit und der im Hause ansässigen Vereine und Verbände geschaffen.

Durch die Koordinierungsstelle wird die Aufrechterhaltung des Hauses und damit des Vereins Haus der Begegnung Schwerin e.V. gewährleistet. Sie ist die Kontaktstelle aller im Haus ansässigen Mitglieder und kümmert sich um den reibungslosen Geschäftsbetrieb.
Weiterhin ist sie die erste Anlaufstelle (persönlich und telefonisch) für Besucherinnen und Besucher des Hauses, so dass diese durch die Koordinierungsstelle an die Vereine und Verbände weitervermittelt werden.

Die Koordinierungsstelle hat zwei wesentliche Aufgabenbereiche:

I. Hausverwaltung
Die Kosten des Aufgabenfeldes I „Hausverwaltung“ werden im Rahmen der Betriebskostenumlage durch die Mitglieder getragen.

II. Koordinierung, Vernetzung und Unterstützung der Mitglieder(-vereine)

Beide Aufgabenstellungen der Koordinierungsstelle wurden inhaltlich und gezielt abgegrenzt, so dass keine Doppelung der Aufgaben erfolgt.

Zum Aufgabenbereich II „Koordinierung, Vernetzung und Unterstützung der Mitglieder(vereine)“ gehörten u.a.:

- Organisation und Durchführung von Veranstaltungen des Vereins Haus der Begegnung Schwerin e.V.

Im Jahr 2024 fanden folgende regelmäßige Veranstaltungen statt:

täglich	12.00 – 17.00 Uhr	offener Kindertreff	Kinderschutzbund Kreisverband Schwerin e.V.
täglich		Pädagogischer Mittagstisch	Kinderschutzbund Kreisverband Schwerin e.V.
jeden Montag	14.00 – 16.30 Uhr	Handarbeiten	Kreativ- und Kommunikationstreff Haus der Begegnung e.V.

jeden Dienstag	17.00 – 18.30 Uhr	Erlebnistanz	„Alles im Grünen“ e.V.
jeden Dienstag	15.00 – 16.30 Uhr	Schachgruppe Kinder	Angebot für ukrainische Kinder
Montag bis Sonntag	Nachmittags	unterschiedliche Angebote der AWG	Dreescher Werkstätten gGmbH
Jeden 2. Mittwoch im Monat	14.00 – 16.00 Uhr	Treffen für Betroffene und Angehörige	Deutsche Parkinson Vereinigung e.V.
Jeden 3. Mittwoch im Monat	18.00 – 19.30 Uhr	Ortsbeiratssitzung	Ortsbeirat Neu Zippendorf
jeden Donnerstag	17.00 – 20.00 Uhr	Kommunikation und Unterhaltung	Gehörlosenregionalverein
Jeden 2. und 4. Donnerstag	10.00 – 12.00 Uhr	Probe Singegruppe der Pommern	
monatlich	14.00 – 16.00 Uhr	Veranstaltungen zu unterschiedlichen Themen	VDK Kreisverband SN
monatlich	14.00 – 16.00 Uhr	Veranstaltungen zu unterschiedlichen Themen	BSV Kreisverband SN
monatlich	10.00 – 13.00 Uhr	Beiratssitzung	Erwerbslosenbeirat des Landes MV
monatlich	19.00 – 21.00 Uhr	Treffen und Ausstellungen	Schweriner Philatelistenverein 1990 e.V.
je Halbjahr 10 Termine	17.00 – 19.30 Uhr	Gebärdenkurs	Herr Thiel

Neben den regelmäßigen Veranstaltungen wurden in Zusammenarbeit mit den im Hause ansässigen Vereinen und Verbände zahlreiche Informationsveranstaltungen, Tagungen und Feste geplant und vorbereitet.

Veranstaltungen Haus der Begegnung Schwerin e.V. im Jahr 2024

24.02.2024	10.00 – 18.00 Uhr	WIR Aktionstag Schlossparkcenter	Haus der Begegnung e.V. Kompetenzzentrum
15.03.2024	ab 12.00 Uhr	Frühjahrsputz	Haus der Begegnung e.V. Ortsbeirat Neu Zippendorf
24.04.2024	12.00 – 16.00 Uhr	Tag gegen Lärm	Kompetenzzentrum für Menschen mit Hör- und Sehbehinderungen
22.05.2024	14.00 – 16.00 Uhr	VdK Gesundheitstag	VdK Haus der Begegnung
14.06.2024	17.00 – 19.00 Uhr	Lesung Bücherbox mit Imbiss	Haus der Begegnung e.V.
29.06.2024	10.00 – 18.00 Uhr	Schlossfest	Haus der Begegnung e.V. Kreativtreff
30.06.2024	10.00 – 18.00 Uhr	Präsentation auf der WIR Meile am Tag des offenen Landtags	Haus der Begegnung e.V. Kompetenzzentrum
05.07.2024	14:00 – 17:00 Uhr	Sommer-Sonnen-Fest	Haus der Begegnung e.V. alle Vereine
16.07.2024	08.00 – 11.30 Uhr	Gesundes Frühstück mit 3 Schweriner Schulklassen	FD Gesundheit, Frau Jungbluth Haus der Begegnung e.V.
16.07.2024	14.00 – 15.00 Uhr	Schulranzenaktion	Haus der Begegnung e.V. Stiftung Horizonte
31.08.2024	16.30 Uhr	Tauschen - Lauschen	Haus der Begegnung e.V.
09.11.2024	10.00 – 16.00 Uhr	Hobbyausstellung	Kreativ- und Kommunikationstreff

12.11.2024	09:00 – 12:00 Uhr	Herbstputz	alle Vereine
28.11.2024	15.00 – 16.30 Uhr	Mitgliederversammlung	Haus der Begegnung e.V. alle Vereine
09.12. – 10.12.2024	12:00 – 19:00 Uhr	Lions - Glühweinstand	Haus der Begegnung alle Vereine

Besondere Höhepunkte

VdK Gesundheitstag im Haus der Begegnung

Begegnungen sind in diesen herausfordernden Zeiten unverzichtbar. Den Initiatoren (Vorstand Haus der Begegnung und Vorstand VdK-Ortsverband Schwerin) ist deshalb gutes gelungen. Sie haben am Mittwoch, den 22.05.2024 mit dem Gesundheitstag für alle interessierten Bürgerinnen und Bürger hierfür einen Beitrag geleistet.
Besucher hatten die Möglichkeit, Infostände der Vereine zu besuchen und sich beraten zu lassen. Das Interesse war teilweise so groß, dass mit Wartezeiten an den Ständen gerechnet werden musste.
Ein großes Dankeschön gilt deshalb allen, die zum Gelingen beigetragen haben, so u.a. dem Sanitätshaus GmbH & Co. KG, dem Pflegestützpunkt der Stadt Schwerin, der Deutschen Gesellschaft für Ernährung e.V., dem Hausnotruf der Volkssolidarität, dem Sozialverband Deutschland-KV Schwerin.

Vorstand Haus der Begegnung
Vorstand VdK OV Schwerin

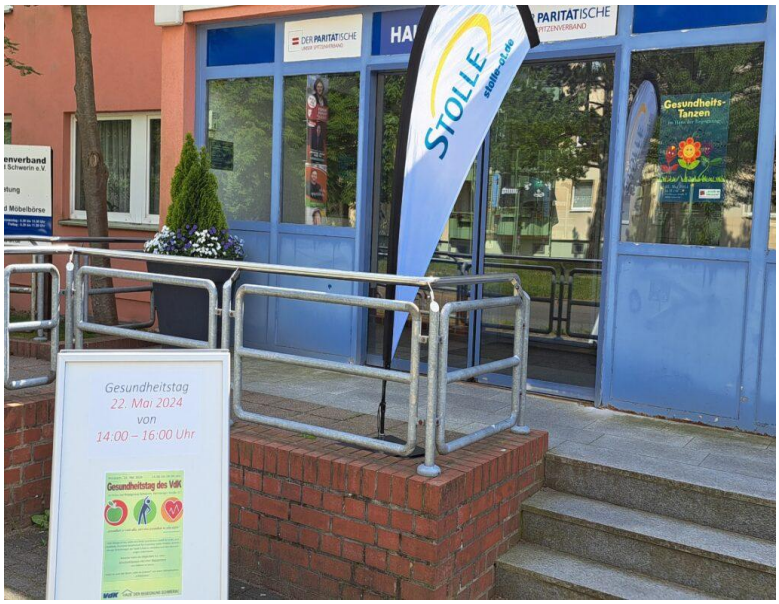

Stützpunkt
Schwerin
IN FORM
Vernetzungsstelle Seniorenernährung
Mecklenburg-Vorpommern

IN FORM

Vernetzungsstelle Seniorenernährung
Mecklenburg-Vorpommern
ein Projekt von IN FORM
Wir unterstützen und begleiten Ihre Vorhaben
rund um das Thema SENIORENERNÄHRUNG
in Mecklenburg-Vorpommern.

Sommer Sonnenfest im Haus der Begegnung Schwerin e.V.
am 05.07.2024 von 14:00 bis 17:00 Uhr

Der Verein „Alles im Grünen e.V.“ hat das Sommer-Sonnen-Fest zum Anlass genommen, gemeinsam mit dem Landesverband Seniorentanz MV die Tanzsportart „Erlebnistanz“ für Jung und Alt ~~den~~ zahlreichen Besucher näher zu bringen.

Weitere Angebote an diesem Tag waren Aktionsstände des Kompetenzzentrum für Menschen mit Hör- und Sehbehinderung, des Blinden- und Sehbehindertenvereins und des Sozialverbandes KV Schwerin.

Die Staatssekretärin im Ministerium für Soziales, Gesundheit und Sport,
Sylvia Grimm, informierte sich über die Arbeit der Vereine im Haus der Begegnung.

Das vielfältige Rahmenprogramm bestand aus Spielangeboten für Kinder und Erwachsene, Kuchenbasar, Flohmarkt, Aktionsgeräte und die Freiwillige Feuerwehr wurden sehr gut angenommen.

Freude über tolle Preise beim Glücksrad.

Besondere Highlights waren das der Besuch der Freiwilligen Feuerwehr inkl. Feuerlöschen und die Fotobox mit Fotos zum Mitnehmen.

Insgesamt war das Fest ein voller Erfolg, es fand ein Austausch über Generationen und Kulturen hinweg statt. Das Haus der Begegnung wurde mit seinen vielfältigen zum Teil neuen Angebote im Stadtteil bekannt. Ca. 80 - 100 Personen besuchten das Fest.

Schulranzenaktion
am 16.07.2025, 14.00 -15.00 Uhr

Die Schulmaterialienkammer im Haus der Begegnung wurde 2019 gegründet. Dort können Kinder aus sozial schwachen Familien kostenfrei Schulmaterialien wie z.B. Hefte, Stifte, Füller, Malkästen, Lineale, Zirkel u.ä. erhalten. Einmal im Jahr gibt es auch die Möglichkeit einen Schulranzen zu erhalten. Diese Aktion wird jährlich von der Stiftung Horizonte übernommen. Die Schulmaterialienkammer finanziert sich ausschließlich aus Spenden.

Hobbyausstellung

- Aufrechterhaltung des Netzwerkes und der Zusammenarbeit der Mitglieder
  Dies erfolgt z.B. durch regelmäßige Teilnahme an den Sitzungen des Ortsbeirates Neu Zippendorf, Vernetzung mit dem Stadtteilbüro Neu Zippendorf, enge Zusammenarbeit mit der Gesundheitsmanagement der Landeshauptstadt Schwerin; dem Stadtteilmanagement und der AG Altenarbeit

- praktische Unterstützung der Vereine und Verbände bei der Lösung ihrer spezifischen Aufgaben

- Koordinierung von gemeinsamen Veranstaltungen und Vernetzung der Mitglieder bezüglich einer barrierefreien Ausrichtung kommunikationsunterstützende Technik, Rollstühle, Wegweiser, Einweisung der Vereine in die Technik

- Planung, Koordination und Organisation der Belegungspläne der beiden Begegnungsräume im Haus für Nutzer im Rahmen der Daseinsvorsorge und Selbsthilfe.

- Unterstützung der Mitgliedsvereine durch Akquise von Fördermöglichkeiten (wie z.B. über Aktion Mensch, Glücksspirale, DHW, Ehrenamtsstiftung)
  Weiterleitung von Newslettern und Informationen über Fördermöglichkeiten
  Teilnahme an Fortbildungen z.B. regelmäßige Teilnahme an Webinare Haus des Stiftens zum Vereinsrecht und zur Vereinsarbeit, Weiterbildungsveranstaltung der Ehrenamtsstiftung,
  Teilnahme am Handlungstraining zum Umgang mit rechtspopulistischen und rechtsextremistischen Positionierungen und Gruppierungen (Veranstaltung des Paritätischen Wohlfahrtsverbandes)

- Mitarbeit an konzeptionellen Arbeiten zur inhaltlichen und organisatorischen Vorbereitung von Tagungen, Veranstaltungen u.a. in Umsetzung der vom Vorstand beschlossenen Dokumente

- Sicherung des effektiven Einsatzes von zusätzlichen Mitarbeitern (Bundesfreiwillige, Personen, die gemeinnützige Arbeit leisten), optimale Arbeitsorganisation und Gestaltung von Dienstplänen der Koordinierungsstelle

- Planung und Abrechnung der Arbeitsstunden der Personen, die gemeinnützige Arbeit leisten

- Akquise und Koordination von ehrenamtlichen Kräften zur Unterstützung der Aktivitäten der Mitglieder, Vereine und Verbände im Haus der Begegnung
  Kulturbegleiter für Menschen mit Sehbehinderungen, ehrenamtliche Helfer für die Durchführung von Veranstaltungen

- Vorbereitung, Durchführung und Umsetzung von Beschlüssen des Vorstandes des Hauses der Begegnung Schwerin e.V.

- monatliche Informationen (Monatsberichte) an den Vorstand über geschäftliche, organisatorische und finanzielle Vorgänge im Verein und über Umsetzung von Vorstandsbeschlüssen

- Erarbeitung von Projektvorlagen für den Vorstand
  z.B. Anträge Aktion Mensch anlässlich des 5. Mai, Anträge an den Lenkungskreis soziale Stadt, Ehrenamtsstiftung, Schweriner Bürgerstiftung usw.
  Planung, Koordination und Umsetzung einfacher oder komplexer Projekte, Themen und Vorhaben
  .
- Erledigung der gesamten Geschäftspost für den Vorstand
  Protokollführung bei Vorstandssitzungen, Mitgliedergliederversammlungen und wichtigen Anlässen/Themen
  allgemeiner Schriftverkehr an die Mitglieder

- Unterstützung des Vorstandes bei der Organisation einer wirksamen Öffentlichkeitsarbeit
  Werbung für Veranstaltungen,, Social Media, Flyer und Pflege der Homepage;
  Pressearbeit z.B. Erstellung Artikel und Ankündigungen für den Turmblick, Presseartikel
  Mitarbeit in der AG Presse und Öffentlichkeitsarbeit des Paritäters

- Terminorganisation und -kontrolle des ehrenamtlichen Vorstandes

- Führung einer Kasse

Ohne eine Professionalisierung der Koordinierungsstelle im Aufgabenbereich der „Koordinierung, Vernetzung und Unterstützung der Mitglieder(vereine)“ wäre ein Zusammenwirken der Mitgliedervereine nicht möglich.

Die hohen Besucherzahlen des letzten Jahres haben verdeutlicht, wie wichtig das Haus der Begegnung als Beratungs- und Begegnungsstätte nicht nur im Stadtteil Neu Zippendorf sondern auch in der Landeshauptstadt Schwerin ist.