

WIEDERGABE DES BESTÄTIGUNGSVERMERKS DES UNABHÄNGIGEN ABSCHLUSSPRÜFERS UND SCHLUSSBEMERKUNG

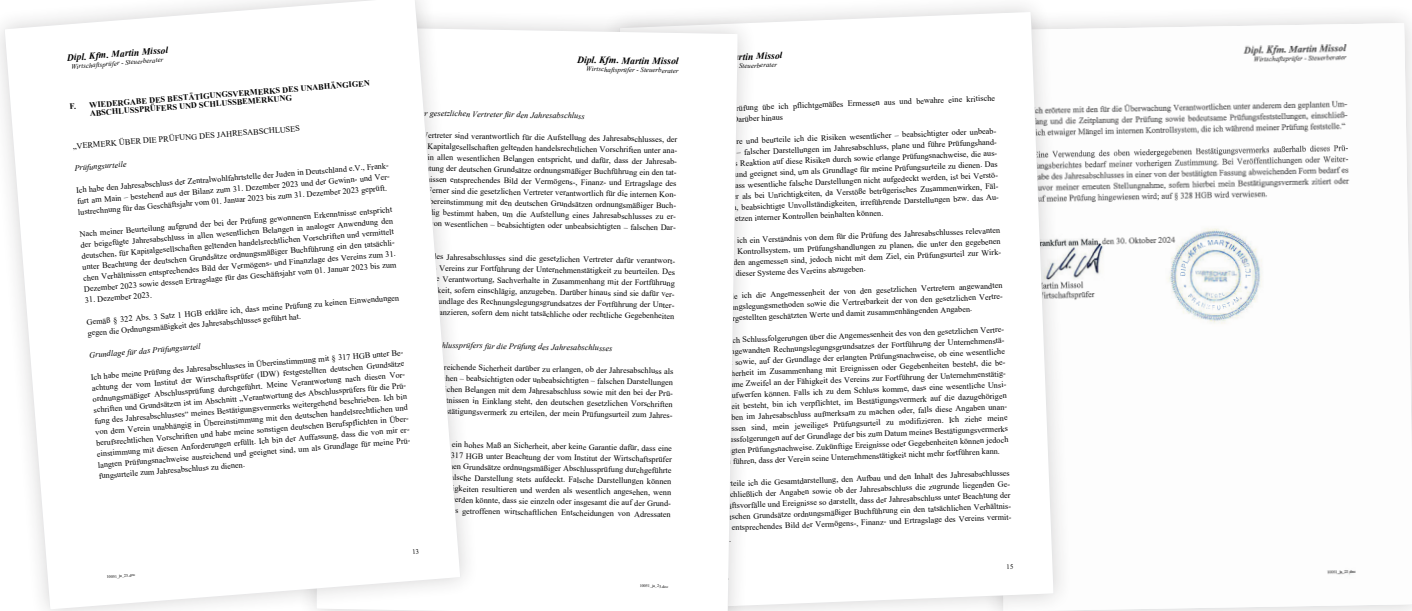

ZUORDNUNG DER ERTRÄGE UND AUFWENDUNGEN DES GESCHÄFTSJAHRES NACH SPARTEN UND FUNKTIONEN/BEREICHEN © DEUTSCHER SPENDENRAT E.V.

Ifd. Nr.	Tätigkeiten / Aktivitäten Postenbezeichnung	Gewinn- und Verlustrechnung gesamt EUR	Erfüllung satzungsmäßiger Zwecke / Ideeller Bereich							Summe satzungsmäßige Tätigkeiten EUR	Vermögensverwaltung EUR	Einheitlicher steuerpflichtiger wirtschaftlicher Geschäftsbetrieb EUR	Zur rechnerischen Abstimmung: Noch nicht zugeordnete Beträge EUR
			Unmittelbare Tätigkeiten			Mittelbare Tätigkeiten							
			Unmittelbare ideelle Tätigkeiten / Projekte EUR	Satzungsmäßige Bildungs- / Öffentlichkeitsarbeit EUR	Zwischensumme ideeller Bereich EUR	Geschäftsführung / Verwaltung EUR	Spendenwerbung EUR	Zwischensumme mittelbare Tätigkeiten EUR	Zweckbetriebe (einschl. Geschäftsführung) EUR				
1.	Spenden und ähnliche Erträge	987.777,44	987.777,44		987.777,44				0,00	987.777,44			0,00
	davon Mitgliedsbeiträge / Förderbeiträge	550.110,00	550.110,00		550.110,00				0,00	550.110,00			0,00
2.	Umsatzerlöse (Leistungsentgelte)	1.196.873,85	1.196.873,85		1.196.873,85				0,00	1.196.873,85			0,00
3.	Erhöhung / Verminderung des Bestandes an fertigen und unfertigen Erzeugnissen / Leistungen	0,00			0,00				0,00	0,00			0,00
4.	Aktiverte Eigenleistungen	0,00			0,00				0,00	0,00			0,00
5.	Zuschüsse zur Finanzierung laufender Aufwendungen	10.410.805,31	10.410.805,31		10.410.805,31				0,00	10.410.805,31			0,00
6.	Sonstige betriebliche Erträge	668.259,37	639.834,37		639.834,37				0,00	639.834,37		28.424,79	0,00
	Zwischensumme Erträge	13.263.715,76	13.235.290,97	0,00	13.235.290,97	0,00	0,00	0,00	0,00	13.235.290,97	0,00	28.424,79	0,00
7.	Unmittelbare Aufwendungen für satzungsmäßige Zwecke / Projektaufwendungen	0,00			0,00				0,00	0,00			0,00
8.	Materialaufwand	248.833,06	248.833,06		248.833,06				0,00	248.833,06			0,00
9.	Personalaufwand	6.379.906,65	6.379.906,65		6.379.906,65				0,00	6.379.906,65			0,00
	Zwischensumme Aufwendungen	6.628.739,71	6.628.739,71	0,00	6.628.739,71	0,00	0,00	0,00	0,00	6.628.739,71	0,00	0,00	0,00
10.	Zwischenergebnis 1	+ 6.634.976,05	+ 6.606.551,26	0,00	+ 6.606.551,26	0,00	0,00	0,00	0,00	+ 6.606.551,26	0,00	+ 28.424,79	0,00
11.	Erträge aus Zuwendungen zur Finanzierung von Investitionen	0,00			0,00				0,00	0,00			0,00
12.	Erträge aus der Auflösung von Sonderposten / Verbindlichkeiten	4.863,96	4.863,96		4.863,96				0,00	4.863,96			0,00
13.	Aufwendungen aus der Zuführung zu Sonderposten / Verbindlichkeiten	19.000,00	19.000,00		19.000,00				0,00	19.000,00			0,00
14.	Abschreibungen immaterielle Vermögensgegenstände des Anlagevermögens und Sachanlagen	71.630,86	71.630,86		71.630,86				0,00	71.630,86			0,00
15.	Sonstige betriebliche Aufwendungen	6.574.077,08	6.556.193,88		6.556.193,88				0,00	6.556.193,88		17.883,20	0,00
16.	Zwischenergebnis 2	- 24.867,93	- 35.409,52	0,00	- 35.409,52	0,00	0,00	0,00	0,00	- 35.409,52	0,00	+ 10.541,59	+ 0,00
17.	Erträge aus Beteiligungen	50.222,89			0,00				0,00	0,00	50.222,89		0,00
18.	Erträge aus anderen Wertpapieren und Ausleihungen des Finanzanlagevermögens	0,00			0,00				0,00	0,00			0,00
19.	Sonstige Zinsen und ähnliche Erträge	0,00			0,00				0,00	0,00			0,00
20.	Abschreibungen auf Finanzanlagen und auf Wertpapiere des Umlaufvermögens	0,00			0,00				0,00	0,00			0,00
21.	Zinsen und ähnliche Aufwendungen	55,72			0,00				0,00	0,00	55,72		0,00
22.	Steuern vom Einkommen und vom Ertrag	0,00			0,00				0,00	0,00			0,00
23.	Ergebnis nach Steuern	+ 25.299,24	- 35.409,52	0,00	- 35.409,52	0,00	0,00	0,00	0,00	- 35.409,52	+ 50.167,17	+ 10.541,59	+ 0,00
24.	Sonstige Steuern	0,00			0,00				0,00	0,00			0,00
25.	Jahresüberschuss / Jahresfehlbetrag	+ 25.299,24	- 35.409,52	0,00	- 35.409,52	0,00	0,00	0,00	0,00	- 35.409,52	+ 50.167,17	+ 10.541,59	+ 0,00
	Erträge gesamt (EUR)	13.318.802,61	13.240.154,93	0,00	13.240.154,93	0,00	0,00	0,00	0,00	13.240.154,93	50.222,89	28.424,79	0,00
	Erträge (%)	100,00%	99,41%	0,00%	99,41%	0,00%	0,00%	0,00%	0,00%	99,41%	0,38%	0,21%	0,00%
	Aufwendungen gesamt (EUR)	13.293.503,37	13.275.564,45	0,00	13.275.564,45	0,00	0,00	0,00	0,00	13.275.564,45	55,72	17.883,20	0,00
	Aufwendungen gesamt (%)	100,00%	99,87%	0,00%	99,87%	0,00%	0,00%	0,00%	0,00%	99,87%	0,00%	0,13%	0,00%

AKTIVA

2023

2022

€

€

€

A. Anlagevermögen

I. Immaterielle Vermögensgegenstände

Selbstgeschaffene, gewerbliche Schutzrechte und ähnliche Rechte und Werte

1.503,00

3.347,00

II. Sachanlagen

1. Grundstücke und Bauten

372.389,00

379.009,00

2. Technische Anlagen und Maschinen

22.536,00

25.422,00

3. Sonstige Betriebs- und Geschäftsausstattung

77.372,57

57.459,57

472.297,57

461.890,57

III. Finanzanlagen

1. Anteile an verbundenen Unternehmen

25.564,59

25.564,59

2. Beteiligungen

362.418,02

362.418,02

3. Sonstige Ausleihungen

1.535,00

1.535,00

389.517,61

389.517,61

863.318,18

854.755,18

B. Umlaufvermögen

I. Vorräte

Waren

19.694,30

10.279,90

II. Forderungen und sonstige Vermögensgegenstände

1. Forderungen aus Lieferungen und Leistungen

188.911,63

220.780,78

2. Forderungen gegen verbundene Unternehmen

398.499,85

787.528,84

3. Sonstige Vermögensgegenstände

764.346,27

665.766,91

1.351.757,75

1.674.076,53

III. Kassenbestand, Guthaben bei Kreditinstituten

2.223.895,60

2.933.472,86

3.595.347,65

4.617.829,29

C. Rechnungsabgrenzungsposten

204.279,52

123.128,25

4.662.945,35

5.595.712,72

PASSIVA

2023

2022

€

€

€

A. Eigenkapital

I. Reinvermögen

Stand am 01.01.

941.371,44

824.594,49

Jahresüberschuss

25.299,24

116.776,95

966.670,68

941.371,44

II. Rücklagen

1. Freie Rücklagen

240.900,00

221.900,00

2. Zweckgebundene Rücklagen

309.677,10

314.541,06

550.577,10

536.441,06

B. Rückstellungen

Sonstige Rückstellung

344.888,89

309.792,32

C. Verbindlichkeiten

1. Verbindlichkeiten aus Lieferungen und Leistungen

426.178,40

818.224,85

2. Sonstige Verbindlichkeiten

davon aus Steuern € 2.482,20 (Vorjahr € 9.595,15)

davon aus sozialer Sicherheit € 0,00 (Vorjahr € 926,38)

1.289.579,29

2.145.719,00

1.715.757,69

2.963.943,85

D. Rechnungsabgrenzungsposten

1.085.050,99

844.164,05

4.662.945,35

5.595.712,72

Haftungsverhältnisse

Verbindlichkeiten aus Bürgschaften

162.559,24

176.418,24

MITTELVVERWENDUNG 2023

€

1. Personal	6.379.906,65
2. Gebäude- und Raumkosten	611.003,36
3. Versicherungen, Gebühren und Beiträge	127.586,68
4. Sozialbudget	6.823,09
5. Reisekosten	330.297,24
6. Direkte Teilnehmerkosten	3.801.142,63
7. Büro- und Verwaltungsbedarf	158.366,51
8. Fremdleistungen	709.210,66
9. Instandhaltungen	45.328,59
10. Abschreibungen	71.630,86
11. Einkäufe diversen Betriebsbedarfs	68.514,42
12. Sonstige betriebliche Aufwendungen	82.133,66
13. Gewährte Zuschüsse aus erhaltenen Zuwendungen	718.328,43
14. Zinsen und ähnliche Aufwendungen	55,72
15. Sonstige neutrale Aufwendungen	164.174,87
16. Einstellungen in die Rücklagen	19.000,00
Jahresüberschuss	25.299,24
	13.318.802,61

MITTELHERKUNFT 2023

€

1. Mitgliedsbeiträge	550.110,00
2. Zuschüsse	
Zuschüsse des Zentralrats	1.123.736,34
Zuschusses des Bundes	5.034.519,77
Zuschüsse der Länder und Kommunen	817.987,38
Zuschüsse sozialer Institute/Lotterien	3.434.561,82
3. Wohlfahrtsmarkenerlöse	37.630,62
4. Teilnehmerbeiträge	1.196.873,85
5. Sonstige betriebliche Erträge	563.026,43
6. Erträge aus Beteiligungen/Zinserträge	50.222,89
7. Spenden & Nachlässe	437.667,44
8. Sonstige neutrale Erträge	67.602,11
9. Auflösung Rücklagen	4.863,96
	13.318.802,61